Sahip ve Başmuharriri
MEHMET SIRRI
IDAREHANESI
İzmir Birinci BEYLER SOKAĞINDA
Derceddilmiyen evrak iade edilmez

Halkın Sesi
HAKKIN SESIDIR

Neşriyat âmiri M. SIRRI
ABONE ŞERAITI
Senelîği 7, Altı aylığı 4 Liradır. Günü geçmiş nüshaların beheri 15 Kuruştur
(Halkın Sesi) Matbaasında basılmıştır

BEŞINCI SENEM: 2292 — 13 BIRINCI TEŞRIN 1934 CUMARTESI — TEL.3503 (2 kuruş)

Yüce Konuklarımız Dün şehrimizi şereflendirdiler

İzmir Halkı Aziz Konuklarımızı İçten gelen Sevinc Duygularile Karşılamıştır

Gazi Hazretlerinin büyük ve kıymetli misafirleri İsveç Veliahtı Güstav Adolf Hazretlerile zevceleri Prenses Luiz ve kerimeleri Prenses Ingrit Hazeratı refakatlarında, dam donör Matmazel dö Rentersvaed ile saray müşürü Miralay Kont Posse ve

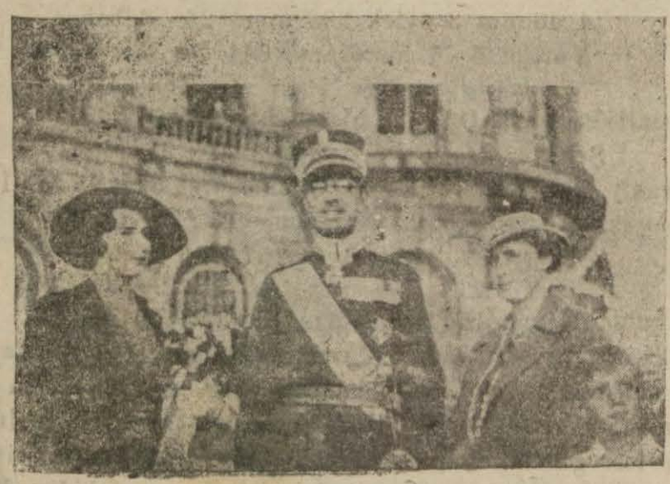

yaver Korvet kaptanı Sten Erik Vater cenapları bulunduğu halde, dün sabah şehrimizi şereflendirmişlerdir.

Büyük konuklarımızı getirmekte olan İsveç bandıralı Vasaland vapuru saat 9, 30 a doğru körfezde görünmüş ve 10,20 da mendirek önüne demirlemiştir.

Büyük konuklarımız Vali Kâzım paşa, Veliaht hazretlerinin mihmandarlıklarına tayin olunan Hüsnü Riza paşa, Hariciye vekâleti erkânından Fuat Hulûsi, Hariciye protokol şef muavini Şef kati, Belediye reisi doktor Behçet Salih, Vali muavini Fuat, emniyet müdürü Fevzi Beyler ve şehrimiz İsveç konsolosu ve refıkalarile İsveç kolinisine mensup zavat tarafından vapurda karşılanmışlardır.

Vapurda Valimiz Kâzım paşa Prenses Luiz Hazretlerine ve Belediye reisimiz Behçet Salih bey de Prenses İngrit Hazretlerine nadide çiçeklerden mürekkep birer buket takdim etmişlerdir.

Prens Güstav Adolf Hazretleri, refikaları ve kerimeleri Prensesler Hazeratı, refaketlerindeki zevat ve istikbal heyeti bilâhere bir motöre rakiben ikametlerine tahsis olunan Gazi konoğının önünde karaya inmişlerdir.

Karaya çıkar çıkmaz orada bulunan binlerce vatandaşın içinden gelen heyecanlı tezahürat ve alkışlarile karşılanmışlardı.

Veliaht Hazretleri oradaki ihtiram kıtasını teftiş etmişler bilâhare konağın balkonuna çıkarak halkı selâmlamışlardır.

Misafirler Gazi konağında pek az bir müddet kaldıktan sonra, otomobillere binerek Kadife kalesine çıkmışlardır. Orada bir müddet tetkikat yapıldıktan sonra şehre inilmiş ve millî kütüphane ziyaret edilmiştir.

Kütüphaneden sonra büyük konuklarımız İzmir âsarı atika müzesini ziyaret etmişler ve tekrar Gazi konağına dönmüşlerdir.

Burada bir saat kadar istirahat ettikten sonra veliaht hazreileri ve prensesler hazeratı ile maiyetlerindeki zevat kendlierini İstanbuldan getiren Vasaland vapuruna çıkarak beş buçuğa kadar orada kalmışlardır.

Saat beş buçukta büyük konuklarımız sehrimiz İsveç fahri konsolosu tarafından sereflerine verilen çay ziyafetinde hazır bulunmuşlar ve altı buçuğa kadar orada kaldıktan sonra motörle tekrar Vasaland vapuruna çıkmışlardır.

Büyük ve aziz konukları mıza hoş geldiniz deriz.

Marsilya'daki Cinayetin tahkikatı Süratle İlerledi

Kalemen'in Cürüm Ortakları Bircok Şeyleri Itiraf ettiler Cemiyetleri Macaristandadır

Paris 12 [Hususî] — Marsilya suikastı tahkikatı süratle ilerlemektedir. Fontenebloda jandarmalar tarasından yakalanan iki şahsın menfur cani Kalemenin şeriki cürümleri oldukları anlaşılmıştır. Bunların isimleri Ivan Raytis ve Novoktur.

Suikastın evvelden müretteb olduğu anlaşılmıştır. Suikastçıler Hırvatların Macaristanda teşkil ettikleri Krakişta Tethiş cemiyetine mensupturlar.

Mevkuflar itirafatta bulunmuşlardır. Novok, Peağdan 28 eylülde Zürihe geldiği ve orada teşkilâta mensup fakat tanımadığı bir şahıs tarafından kendisine bir pasaport verildiğini ve ayni günde Fontenebloya geçtiğini oradan da Marsilyaya geldiğini itiraf etmiştir. Niyetleri ayni yolu takiben firar etmekmiş.

Suikastçılar itirafatta bulunmakla beraber birçok hakikatleri saklamaktadırlar. Meselâ birçok yerlerde temas ettikleri kimselerin isimlerini vermek istemiyerek, kendilerini tanımadıklarını söylemektedirler.

Bir iki güne kadar hakikat olugu gibi meydana çıkarılacaktır.

Marsilya 12 (A.A) — Zabıta tsrafından icra edilen tahkikat neticesinde, Kalemenin iki ruvelveri olduğu ve bunlardan yalnız birini

— Sonu 4 üncüde —

[Siyasî Suikastlar]

Merhumun yazdığı kıymetli eserler şunlardır :

1 — Logaritme cedvelleri risalesi
2 — Usuli hendese
3 — Hendesei mücesseme
4 — Fen islâha
5 — Sefer zabıtanına mahsus muhatıra
6 — Dokuz buçuk milimetrelik mavzer tüfekleri
7 — Mükerrer ateşli tüfekler
8 — Küçük çaplı mavzer tefekleri
9 — Türkiye devletinin tarihî kıyafetleri

Ordu, Donanma birlesince

Hareket Ordusu Nasıl Hazırlanmış ?

Ve nasıl askerî münekkitleri derin bir hayret ve taaccübe düşürecek bir sür'atle Çatalca önünde « Ileri » kumandasını bekliyace bir mevki Alabilmişti ?

— 97 —

Şampiyonumuz

Uşak Takımını 0 3 mağlûP etti

Uşak 13 (Hususî) — Grup birincilikleri için evvelki gece çekilen kur'ada ilk karşılaşma İzmir - Uşağa ikinci karşılaşma Söke - Denizliye çıktı. Bizim oyunun hakemi Harbiyeli grup kumandanı Niyazi, ikinci Söke Denizli oyununun hakemi Altay kafile reisi Gazi Kemal beylerdi. İzmir şampiyonunun Uşağa düşmesi Uşaklıları çok sevindirmişti. İzmir Uşak karşılaşmasının neticesi hemen hemen grup şampiyonunu meydana çıkaracak olması itidarile bütün Uşak halkı erkenden sahaya döküldü. Saha çok kalabalıktı. İzmir şampiyonu üç oyuncusundan mahrum olduğu halde kısa paslarla temiz ve teknik bir oyun oynıyarak 3 - 0 galip çıktı. Uşak şampiyonu Altay

— Sonu 4 üncüde —

T. Piyangosu

Büyük ikramiye 200,000 lirayi 9880 No. kazandı

11,330 No. ya
25000 lira
353 No. ya
2oooo lira
9111 No. ya
15ooo lira
21850 No. ya
1oooo lira
5563 No. ya
5ooo lira
10987 ve 23235No. lara
2ooo lira
1500 Lira Kazananlar :

15271	19849	980	9735
12595	1116	1593	9255
20448	11236	Numaralara	

düştü.

50 Bin Lirayı Kazanlar

3747	11133	1096	2825
19508	11166	13283	19274
6574	10849	20889	28321
22086	8946	7841	21839
3664	17499	7983	10551
11549	2156	6237	13992
7064	6589	23405	15611
3939	16691	6003	16126
19	2268	11944	17841
21869	22622	23613	10283
23053	23792	19322	24468
4888	5677	12896	14406
6296	15728	3726	44531
9436	7156	15809	5473
2005	23668	14550	9927
17290	21541	44519	4410
24928	11096	48677	20054
19138	7316	18148	3456
6179	9861	10135	3696
16897	13241	9138	14923

— Sonu 4 üncüde —

Bulgar Matbuatı

Bize Çatacağına Kendi Neşriyatlarına Baksınlar!..

— 4 —

Üç Bulgar Eksar hane neden çıkarlar. Eksar resimlerin önüne geçerek uzun bir ibadet yapar. Sonra diz çökerek göğe doğru ellerini kaldırır ve göz yaşlarile şunları söyler:

— Yarebbi beni ve milletimi hürriyet ve sulh yoluna götür.

Açık kapıdan siyah bir gölge, gelir bundan sonra kapıda ermeni patriği görünür. Birinci Antim onu kardeşane bir samimiyetle karşılar ve yer gösterir. İki papas uzun müddet ayakta kalırlar ve bir söz bile teati etmezler. Patrik birkaç kere başını sallar ve söze başlar.

— Sen milletinin hakiki yol göstericisisin. Seni görmeğe ve Mitat Paşanın seni azl için hazırlandığını söylemeğe geldim. Bunun için senin mevkiin fenadır. Babı alide senin için iyi söylemiyorlar. Allah versin de işi darağacına kadar gelmesin.

Bulgar Eksarı bir istavros yaptı ve cevap verdi:

— Allah versin de sözlerinizi doğru çıksın. Türkler Rum Patriği dördüncü Grenuvayı astıklarında Yunan hükûmeti doğdu. Beni de asarlarsa Bulgar çarlığı da doğabilir.

Bulgar Eksarhı darağacına gitmeği göze aldırdığı gibi gibi Bulgar milletinin de hürriyete nail olacağı kanaatında idi. Nihayet Babıali uyumadı. Birinci Antimi azletii. Nitekim Rus — Türk harbinin ilânından beş hün evvel Antim artık Eksar değildi.

Rus ordusu Tunayı geçti. Toplar balkanları inletmeğe başladı. Kasaba ve köyler kurtarıcı Rus ordusunun eline gidiyor. İşte bu günlerde Antim de Ankaraya sürgün edilmişi. Hrada beni acımıyacakmısınız.? Diye sormuştu. Ve bu sorgu cevapsız kalmıştı.

Işte bugünün Bulgar hükûmetinin neşrettirdiği tarihi vesikalar böyle şeylerdir ki bununla Bulgar efkârı umumiyesi Türklük aleyhine sevk olunur. O efkârı umumiyede öcünü oradaki ırkdaşlarımızdan almak için onlara her gün yeni yeni ezalar ve cefalar yapıp duruyor. Sonra da Bulgarlar Türk gazetelerinden şikâyet ediyorlar.

Halil Zeki

IKIÇEŞMELIKTE
Tan Sineması
10 Teşrinievvel 934 tarihinden itibaren
Büyük Türk opereti olan
Karım Beni Aldatırsa
Hoş mevzu, zengin İstanbul manzaraları arasında Darülbedayinin en kıymetli artistleri tarafından vücude getirilmiş büyük Türk opereti.
Ayrıca:
Bu senenin engüzel filimleri sırasında olan
Kadın Severse
Kıymetli sanarkâr GITA ALFON *tarafından temsil edilen şaheser*

Türkiye Ziraat Bankası İzmir Şubesinden:

8 10 934 tarihinde ihaleleri yapılacağı 10 9 934 te Anadolu 17-9 934 te Yeni Asır 24-9 934 te Ticaret ve 1-10-934 te Halkın Sesi gazetelerinde ilân edilen Yunanlı emvalinin müzayedeleri bir hafta müddetle temdit edilmiştir. İhale 15-10-934 Pazartesi günüdür. Malın satıldığı seneye ait Devlet ve Belediye vergi ve resimleri sair masrafları müşteriye aittir. Muhammen kıymeti ikibin liradan fazla olan emvalin ihaleleri istizana tabidir. Taliplerin yüzde yedi buçuk teminatlarile birlikte mezkûr günde saat 14 30 da bankaya müracaatları. (3302)

Yaklaşmakta olan kış mevsiminde muhterem müşterilemizin ihtiyaçları için getirttiğimiz
Rus Antrasit
Kömürü
Stoklarımızı emirlerine amade bulandurunuz
Antrasitin salamandralarda, kaloriferde, dökme sobalarda ne derecede devamlı ve istısatlı bir ısınma çaresi olduğu malûmdur
Acele Ediniz
Telefon: 2014 — 2015
İzmir birinci Kordon Cendelli H. **Abdi Vehbi**

DUŞUNCE

— Tümen Nihat — a

Seni en derin bir mezara gömdüm,
Gömdüğümden beri mecnuna döndüm;
Görürüm her lâhza o bet kefeni
Bağrıma hicranla gömsemde sent..

Ah!.. bu gönlüm nasıl ayrılır senden,
Yârmı ey.. Ölüm ayırdın benden.
Her lâhza ağlarken bağrım yanıyor,
Kalbim yaralardan her an kanıyor.

Bornova: *Hüseyin Zeki*

KATIL

— Hüseyin Zeki — ye

Varlığimı dişinden kurtardığım kahpeyi,
Dün gece bir hancerle yerlere serdim dostum.
Yerinden söker gibi asırlık bir tepeyi;
Öyle emekleyişle kurtulabildim dostum.

Beni bir uçuruma doğru sürükleyordu,
Her her kesi öldürüyor beni bitiriyordu;
Aşkımla seni rezil edeceğim diyordu
İşte bir katil yaptı beni bu kahpe dostum.

Bornova: *Tumen Nihat*

SIZ GITMEDEN

— Adanaya gidecek kardeşlerime —

Ayrılığın közleri daha küllenmemişken,
Yeni bir volkan çaktı köpürerek bağrımda;
Taptığım o kara put daha dillenmemişken,
Sayısız sızılar var kesilmiyen ağrımda!..

Dört senedir beraber yaşadığım kardeşler,
Yarından sonra hepsi ayrılıyorlar benden;
Hepsi kızıl hicranın biçtiğini geymişler..
Baktığım gol uzuyor kayıbetse de enden.

Siz enginde ufalıp kayıp olurken yarın,
Arkanızdan sevdikler saçlarını yolacak.
Açılan yaranızı benim gönlümle sarın:
Ayrılırken döktüğüm yaş değil kan olacak!!!..

M. Korkut Hamamcıoğlu

Semânın Kahramanlarına

— Istiklâlin Kartallarından Orhan Galip Kardeşime —

Uçun kahramanlar, erin göklere,
Orda size hasret sevgililer var..
Yep yeni bir hayat verin göklere,
Orada hür olan kartallar uçar..

Sesiniz coşturur her vuran kalbi;
Uçan, hür, azade kartallar gibi;
Sesiniz göklerin mutlak sahibi,
Orada size hasret sevgililer var..

Uçun kahramanlar, uçun ki, yarın
Bekçisi sizsiniz bu ufukların;
Yarın.. Bulutlar, rüzgârı yarın,
Orada bür olan kartallar uçar..

İ. E. L.
Sami Nabi

GÜZEL

Ey ruhumu zülfüne bağlıyan güzel,
Ey aşkile gönlümü dağlıyan güzel..
Kalbimde öksüz gibi ağlayan güzel...
Rüyamda anlattılar: Sen bana yarsın!..

Bir kere görseydim mahitabını
Bulurdum orada hayat abını
İçerdim hüsnünden aşk şarabını;
Gülşende bir gülüm, sen de pınarsın!..

E. M. M.
Gültekin

Yalçın
İstanbul Şekerleme Mağazaları
Her nevi **Hacı Bekir** *Şekerleri*
Hediyeler ve nikâh için Fantazi kutu çikulata
Bombomlar, Avrupa Bisküitleri
Izmir, Şekerciler No. 16
Karşıyaka Kemalpaşa caddesi 81

Türkiye Ziraat Bankası Izmir Şubesinden:

Mevkii	Sokağı	Cinsi	No.	Muhammen M.
Karşıyaka	Bostanlı karakol	Arsa	10	800
Turan	Menemen caddesi	»	167 - 88	1200
»	Simendüfer C.	»	138 - 57	300
»	»	»	136 - 1	300
»	»	»	33	500
»	»	»	101	500
	Cafer Tayyar	Tarla	47	500
Tepecik	Akşam sokak	Dükkân ve oda	44 -1- 44	2000
»	Pirina çıkmazı	Tarla	1766 M. M.	1000
»	» »	8 barakalı tarla 5 dönüm 844 M. M.		2500
»	» »	1 » » 4 dönüm 410 M. M.		2100
»	Bahçe sokak	1 - 6 hisseli dükkân	20 - 18	500
Seydiköy	Güvercin	Kahvehane	29	300
»	Fotyadi	1 - 3 hisseli hane ve mağza arsası 901 M. M.	28	500
Karataş	Dokuz Eylûl	Arsa 113 - 40 M. M.	96	400
Bornova	Hilâl	Dükkân	26 - 26	100
»	İstanbullu oğlu	4 - 6 hisse hane	1	5000
»	Dede	Arsa 127 - 50 M. M.	24	300
»	Asım bey	Hane	1	1500
»	Merkez	Arsa 100 Metre	56 - 69	200
»	Birinci Yaka	Hane	10 - 2 - 10	500
»	» »	Hane	4 - 8	800
Alsancak	İzmir bahçeleri	arsa ve dükkân	20 - 1 - 99 M. M. 66 - 68 - 10 - 12	800
Darağaç	Demirhane	96 - 14 hisse iki hane ve 4 dönüm 3 evlek 303 arşın	25 - 29 23 - 3 bahçe	1500
»	Varilci	5 - 1 hisse arsa 844, 50 M.	157 159 - 161	500
Mersinli	Bornova C.	2 - 1 hissell hane	47 - 43	300
»	Şeref	Hane	9 - 1 - 9	400
Bayraklı	Haliliye	5 - 8 hisse arsa 625 - 25 M.	1	800
Karşıyaka	Bostanlı Yalı C.	Hane	76 - 79	1500
»	Bakriye Tasvir	Arsa 157 - 80 metre M.	24 - 22	800
Ayavukla	Kemer caddesi	Arsa 50 - 85 M. M.	236	200

Yukarıda evsafı yazılı Yunanlı emvali 1-10 934 tarihinden itibaren gayrimübadil bonosu veya nakden peşin para ile ve açık arttırma ile satışa çıkarılmıştır. İhale 22-10 934 Pazartesi günüdür. Kıymeti muhammenesi ikibin lira ve daha ziyade olan emvalin ihaleleri istizana tabidir. Malın Satıldığı seneye ait Devlet ve Belediye vergi ve resimlerile sair masraflar müşteriye aittir. Taliplerin ihale günü saat 14-30 da Ziraat bankasına müracaatları. 4099

Ankarada İşi Olanlara
Ankaraya kadar gitmeğe lüzum yoktur
Ankarada Karaoğlanda Hoca paşa çıkmazında numara 7 Muhittin
Adresine bir mektup göndermek bütün müşkilleri halle kâfidir. Fazla tafsilât için mektubun içine 6 kuruşluk posta pulu koymak lâzımdır.

Satılık Ev Ve Arsa
Tamaşalık mahallesinin Ballıçeşme sokağında (12) numaralı ev ile itsalinde bir kıt'a büyük arsasile bir hafta zarfında acele satılıktır. Bu fırsattan istifade ediniz.
Müracaat mahalli: Osmanzade yokuşunda kondracı Ali bey. D : 6

[Siyasî Suikastlar]

Fonder Golç Paşa ve bazı Alman mecmuaları neler yazmışlardı?..

Abdülhamit zamanında yaptığı müteaddit ve mühim memuriyetlerde hiç lekelenmiyen şahsiyetlerden olduğu için inkılâpçılar ona, o da inkılâpçılara sarılmıştı. Kendisi ilk zamanlarda siyasetten ziyade çok sevdiği ve çok çerin tetkikatta bulunduğu askerlik mesleğinde yeni yeni hizmetler görerek inkılâbın ilerlemesini biraz uzaktan görmeği hayırlı addederse de sarayın ve mürtecilerin oynadığı 31 Mart faciası onu doğrudan doğruya ve büyük bir aşk ve fedakârlıkla faaliyet ve siyaset sahnesine atılmağa mecbur etmiştir.

31 Mart 132 va'kai irticaiyesi üzerine o zaman Gazimizin Mahmut şevket paşaya bilvasıta vuku bulan ve İstanbula asker sevkini tavsiye eden teklifi zaten paşanın muvafık bulduğu ve evvelce kafasına soktuğu bir tasavvur olduğundan büyük bir bararet ve iştiyakla işe başlamış ve 1 Nisan çarşamba günü Selânikte (11 Temmuz) meydanında büyük bir miting yapılmış ve gönüllülr kaydına başlanmıştır.

Selânikten 2 Nisana tesadüf eden ilk askerî

— 98 —

ELHAMRA İDARESİNDE

MILLÎ KÜTÜPHANE SINEMASI

Bugün yeni programda 3 değerli sinema yıldızı tarafından *Fransızca* olarak temsil edilen

HATA *Hakikî Hayat Filmi*

Helen Hayes - Levıs Ston - Neil Hamılton

İlâveten : *Arjantin'de bir gece... Dans şarkıları*

Perşembe ve cuma günleri 15, cumartesi ve pazar günleri 17 seanslarında *Sılvıa Sıdney*'in

Janny Gerhardt

Filmi tekrarlanacaktır. Bu seanslarda ayni biletle her iki filmi birden görmek mümkündür.

PATHE JURNAL *"Dünya havadisleri"*

Fiatlar : 35 — 45 — 50 — 60 Kuruştur.

Seanslar : 15,15 — 17 — 19 — 21,15

Perşembe ve cuma günleri 13,30 da başlıyor.

– Pazartesi günü yeni program –

Tayyare SINEMASI

BUGÜN

Klara Bov'un enfes bir filmi olan

Güzel Fatma (Haul - La)

Klara Bov zaten mevcut olan şöhretini bu filmi ile ebedileştirmiştir.

Ayrıca

Ayrıca FOKS dünya havadisleri filmi

Türkçe Sözlü İzahatlı

Miki Tüccar (*Karikatör - Komik*)

Seans Saatları

Hergün : 15, 17, 19, 21,15

Cuma günü : 13 te ilâve seansı

Perşembe günü : 13 ve 15 te mektepliler seansı

Geceleri Güzelyalıya otobüsler temin edilmiştir.

FERIT

Kuvvet Şurubu

Genclik, dinclik sağlam bir bünye ifade eder.

Iştah, kuvvet kudret verir

Gençlik, dinçlik sağlam bir bünye ifade ecer. Iştah, kuvvet, kudret verir.

Verem, sıraca, kemik, sinir hasta larına tam ve kat' i şifa temin eder.

Sıtma ve hastaların nekahet dev relerinde bilhassa tavsiyeye değer.

Büyük Şişesi 60 Kuruştur.

Her Eczanede bulunur.

M· Depo S. Ferit Şifa eczanesidir.

Tilkilik

Biçki Yurdu

Talebe Kaydına Devam Etmektedir

Hiç dikiş bilmiyen hanımlara bir senede biçki dikiş mükemmel öğretilir Maariften musad dak diploma verilir. Dikiş bilen hanımlara altı ayda pratik metot biçki makası dersleri verilir arzu eden hanımlar bîran evvel müracaat etmeleri tavsiye olunur.

şark

Bisküvitleri

Izmirde en son sistem tesisatlı ve otomatik makinelerle bisküvit yapan yalnız :

Şark Bisküvit Fabrikasıdır

Kremalı, çikulatalı, Sale Bötibör ve muhtelif her çeşit bisküvitleri emsaline her veçhile faiktir sipariş-ler süratle gönderilir.

Adres:

İzmir Suluhan Ütücüler No. 1

Dikkat

Furunculara Müjde

YENI

Hamur

MAKINESI

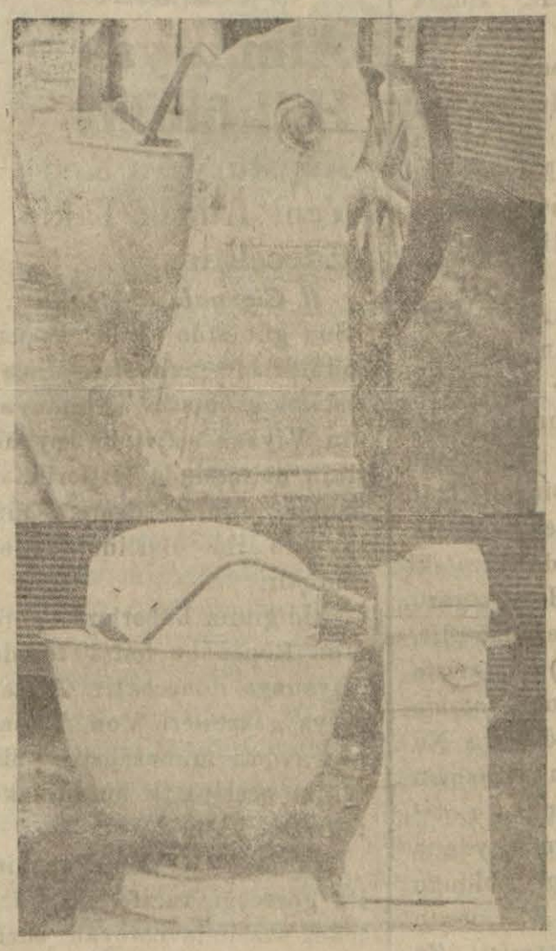

Yeni icat ettiğim hamur makinesinden bir tanesini Kemeraltında Hasan Eehmi ve Süleyman efendilerin Nümune furununa koydum ve furuncuların yapmış olduğum bu makinadan memnun olup olmadıklarını sormalarını İzmir ve mülhakat furuncularını davet ederim.

Kestanepazarı Hüsnü Makine Evi

IsPanak DeyiP Gecmeyin

Sanatının ehli olan ve işinin kârlı tarafını daima hesaplıyan tecrübeli bahçevanlar mutlaka ya *(Viruflay)* cinsi yuvarlak veya İngiliz cinsi dikenli tohumluk ıspanağı kullanırlar. Her iki cinsin tohumu da ötedenberi yalnız Hisar önünde Hüseyin Avni Beyin *"Meram"* tohum mağazası rekabetsiz bir fiatla bahçevanlara tevzi eder.

Pancar ve karnıbahar tohumlarının en tazesi ve diğer cins sebze ve çiçek tohumlarının en temizini gene MERAM tohum mağazasından başka yerde bulunmaz ... MERAM mağazasında her nevi çam ağacı tohumlarile diğer nadide cins tohumlar ve en sağlam çim ve ağaç makasları da vardır.

Az kârla en ucuza en sağlam mal satan MERAM mağazası mahalli ziraata çok değerli hizmetlerde bulunan fenni müessesedir.

Izmir Hisarönü No. 34 Telefon : 3478

KEMERALTINDA

Hacı Sadullah oteli

Hemen hemen İzmirde müstesna bir otel olmuştur. Bilhassa taşra müşterileri bunu daima hatırlamalıdır.

Müsteciri : Karaburunlu Süleyman

Mersinli Kola fabrikasının Nişasta ve Kolaları

TOPTAN Satış yerleri :

1 – Dinar hububat şirketi Peştemalcılarda 95 numarada,

2 – Şadırvanaltında Hocazade Ahmet Cevdet ve Ali Riza biraderler baharat deposu Şadırvanaltı No. 1 ve 3,

3 – 9 Eylûl baharat deposu Balcılarda 192 numarada :

Bu nefis mallara rağmet göstermek, hem sıhhata, hem yerli mallar ve hem de hasılâtının yüzde onunu Tayyare Cemiyetine terkettiği için bu millî ve değerli müesseseye hizmet ve yardım etmektir.

Istanbul Millî İslim Boya Fabrikasının İzmirlilere Müjdesi

Pek muhterem İzmir halkından gordüğümüz rağbet teveccüh üzerine bu kerre İstanbuldan yeni ve son sistem boyama ve temizleme makineleri gettirttik bu vesile ile her nevi elbiseleri temizler ve boyarız. Yün ipek iplikleri muhtelif koltuk takımları, kadın ve erkek şapkaları perdeler oda takımları katiyen solmamak üzere temizlenir, boyanır ve kalıplanır bilhassa koltuk takımları arzu edilen renkte boyanır muhtelif renk gömleklere kola yapılır. Yakalara temiz ve parlak kola yapılır bir defa atelyemizi ziyaret edaceklerin memnun kalacaklarını vadederiz.

(18)

Izmir Kemeraltı Iğdeli kahve karşısında No. 8

Türk boyahanesi Hacı Ihsan

Hanımalrın Nazarı Dikkatine

Mevsim dolayısile Istanbulda Beyoğlunuu yüksek terzilerine dik tirilmiş en son moda üzerine Manto, Pardesu ve Roplarımız gelmiştir.

Meraklı ve menfaatini istiyen hanımların kumaş almadan ve terziye uğramadan evvel bir defa mağazamıza uğramaları kâfidir.

Odunpazarı No. 3

Hacı Süleyman

Mahdumu Ibrahim

Telefon 3276

[Siyasî Suikastlar]

kuvvet perşembe günü akşamı hareket etmiştir. Gönüllüler alayını taşıyan ordu hayret ve takdire lâyık bir sür'at ve intizamla cumartesi günü Çatalcaya varınca mürtecileri büyük bir telâş ve korku almıştı. Hüriyet kahramanı, Niyazi bey İstanbulda yapılan irtica hareketinden son derece müteessir olarak doğrudan doğruya Abdülhamide bir protesto telgrafı çekerek ona bu yaptığının yanında kalmıyacağını hatırlatmak cesaretini göstermiş ve derhal Resne Millî taburunun birkaç saat zarfında silâh altına alınmasını temin etmiştir.

Biraz sonra askerî kıtaların Çatalcadaki hareketlerini idare eden ferik Hüseyin Hüsnü paşa Dedeağacından ecnebi sefarethanelerine çektiği bir telgrafta Hareket ordusunun maksadı anlatılmış ve bu ordunun Meşrutiyet rejimini devirmek istîyen mürtecileri kafasını ezmekten başka birşey düşünmediğini temin ederek ecnebilerin her zaman olduğu gibi yine Türklerin aziz misafirleri bulunduklarını temin etmiştir.

4 Nisan 325 pazar gecesi 250 nefer ve 60 zabitten müteşekkil bir jandarma müfrezesi gece yarısı Isparta kanleden Küçük Çekmeceye varmışlar ve İstanbulu işgal etmişlerdir. Zabitlerin çoğu nefer kıyafetinde bulunuyorlardı. Bir Viyana gazetesinin o zaman neşrettiği bir

Yüksel rakısı

Azzaman zarfında Kabadayı rakısı kadar yükselmiştir

Basmanede Safa gazinosu açıldı

Muhterem halkımızın zevki bedilerini tatmin etmek gayesile büyük fedakârlıklarla müceddeden açmağa muvaffak olduğumuz SAFA *gazinosunda memleketimin meddarı iftiharı olan sazende ve hanendelerden mürekkep sekiz kişilik bir heyet bugünden itibaren icrayı ahenge başladığını muhterem halkımıza tebşir ederim. Yazlık bahçe ile kışlık yerimiz müceddeden telvinat ve tezyinatı ikmal edilmiş ve halkımızın her türlü istirahatı temin edilmiştir.*

Içki ve mezelerimiz son derece ucuzdur. (22)

Marsilyadaki Cinayetin Tah kikatı Sür'atle ilerledi

– Baştarafı 1 inci Sahifede –

kullanmış bulunduğu anla şılmıştır. Bu revelver mav zer sisteminde idi. Ve tek rar doldurmağa lüzum görül meksizin yirmi fişek atan hakiki ufak bir mitralyozdu. Tabancanın tanzim edile bilen bir nişangâhı vardı. Kılıfı da serttir. Binaenaleyh icabında bir karabına haline getirilebilir, Bununla daki kada 250 mermi endahtı kabildir.

Marsilya, 12 (A.A) — Emniyet müdürü M. Gils lokanta garsunu isticvap etmiştir. Bu garson katilin 29 eylüldenberi yemeklerini kendisinin çalışmakta bulun duğu lokantada yemiş oldu ğunu söylemiştir. Şu hle göre katil Marsilyada veya civa rında hiç olmazsa iki hafta kalmış demektir.

Annenans 12 (A.A) — Kalemenin şeriki cürümleri oldukları zannolunan iki kişi bildirilen eşkâle göre Lozana gitmek üzere vapur bekle mekte oldukları bir sırada bir lokanta veya kahvede tevkif edilmişlerdir. Bunla rın Yugoslavya haricinde şubeleri olan geniş bir teş kilâta mensup oldukları zan edilmektedir. Bunlar, kralla M. Bartunun Marsilyaya gitmek için takibetmişolduk ları yolu, takibettiklerini iti raf etmişlerdir.

Belgrat, 12 (A.A) — İnfi ak içinde bulunan halk ve Saraybosnada ve Aseiekde nümayişler yapmışlar birin cisiede Nepredak, ismindeki Hırvat cemiyeti binasile İtal yan konsoloshanesini taşla mışlar|ikincisinde de Urvatski List ismindeki Hırvat gaze tesi binası yağma etmişlerdir.

Paris 12 (A.A) — Pariste ikamet etmiş olduğu otelde Benese refakat eden ve Na lis olduğu zannolunan şahsın Kramer ismi altında bu otel de otrrmuş olduğu meydana çıkmıştır. Malûm olduğu veçhile bu şahıs Eks otelin de de bu ismi vermişti. Za bıta şüpheli Yugoslavyalıla rın ikâmetgâhında taharri yat yapmakta ve elde edilen vesaikin mütehassıslar tara fından tercüme edilmektedir. Üç Yugoslav tevkif edil miştir.

* * *

Kadicin Kanı

Intikam Almıştır!..

Atinadan son posta ile ge len müstakil Aneksartitos gazetesi " Radiçin kanı inti kam almıştır! „ başlığı altın da yazdığı Baş makalede diyor ki :

" Yugoslavya kralına karşı yirmi kurşun (!) onu cansız olarak yere sermiştir.

Kralın bu suretle öldürülmesi ne gibi neticeler tevlit edeceğini bugünden kestirmek mümkündür. Bununla beraber bu katil hâdisesinin birçok ve akibet ve neticeleri olacağı muhakkaktır.

Marsilyadaki suikastın da Busna sarayda yapılan kanlı suikast gibi milletleri birbirle boğazlaşmağa sevketmiyeceğini kimse kestiremez.

Marsilyadan alınan haberlere göre, birinci Aleksandrı öldürülen bir Harvat tüccardır.

Eğer bu haber teeyyüt ederse Yugoslav Kralının birliği had bir safhaya girmiş olacaktır. Bu cinayet katledilen Harvat çiftçi fırkası reisi Radiçin kanının intikamıdır! „

Halkın Sesi — Evvelemir de Kral Aleksandrın katili Harvat olduğu sabit olmuştur. Çünkü tahakkuk etmiyen bir rivayette katilin bir Yahudî olduğu, bir rivayette Macar olduğu ve bir rivayette de Makedonya ihtilâl komitesine mensup bulundu ğu söylenmektedir.

Bununla beraber bu cinayet şekil itibarile Yugoslavyada yaşıyan ondört mezhep halkının cümlesini müteessir ittiği için dahilî bir ayrılmıya ihtimal verilemez. Atina gazetelerinden bu hâdiseden bahsederken biraz daha nezaket ve dostça bir ifade beklerdik.

Almanya Hükûmeti

Avusturyaya Krşı Yeni Tahrik Takip Edecektir

Il Giornale d' Italia „ Son günlerde Von Popen mühim bir fazife ile, Macaristana gitmiştir. Almanyanın Viyana sefiri bu seyahatinin neticesinde Hitleri haberdar etmek üzere, dün tayyare ile Berline avdet etmiştir.

Aldığımız haberlere göre Von Popen bu hafta içinde Viyanaya dönecektir. Avusturya gazeteleri Von Papenin avdeti münasebetile bir takım neşriyatta bulunmaktadırlar.

Halihazırda Von Papenin ilk göreceği, vazife, iki memleket arasında cereyan eden münakaşaların izalesine çalışmak olacaktır.

M. Goebbels, Avusturya efkârı umumîyesini tatmin etmek için bütün Alman gazetelerinin Avusturya hükûmeti hakkında hiç bir neşrivatta bulunmamaları emrini vermiştir. Bu suretle iki devlet arasında itimat ve muhabbet havası husule gelecektir.

Ancak ondan sonradır ki Almanya hükûmeti eski müddeiyatına avdet edecektir.

Almanya Avusturya intihabatında Nazilerin muvaffakiyetini arzu etmektedir. Almanyanın esas hedefinin Avusturya kabinesince Nazile in iştirakı meselesi olduğu tahmin edilebilir. İşte o vakit Alman hükûmeti kolaylıkla esgi proğramının tatbikine devam edecektir.

Pek Yakında

Tan sineması

(Sefiller) filmini gösterecektir.

JaPonya Almanya İttifakı..

Londradan öğrenildiğine göre, Japonya ile Almanya arasında bir ittifak için müzakere başlamıştır.

Bu cümleden olmak üzere bu iki hükûmet arasında iktisadî yardımlar yapılmaktadır. Almanya Mançuriye sermaye vermeği teahhüt etmiştir. Japonyada Almanyaya ucuz fiatle gıda ihtiyaçları satmağa üstüne almıştır.

Sekiz Karılı Amerikalı !..

Ahiren polis Şikago kasasındr büyük bir tesadüften istifade etmiştir, Dört mahallede adresi olan bir morfin kaçakçısını ararken polise Görgi Gilervil adlı birinin dört mahallede sekiz adresi olduğu haber verilmiştir.

Polis morfin kaçakçısı diye Gilervili yakalamıştır. Üstü başını aradığı zaman morfine dair bir alâmet görülmemiş, fakat ayrı ayrı isimlerle sekiz kadınla evli olduğuna dair bir takım uyduruma vesikalar bulunmuştur.

Karıların sekizi de mahkeme huzuruna çıkarılmıştır. Bu kadınlar hepsi de Gilervilin lehine olarak şahitlikte bulunmuş, yalnız ilk karısı aleyhinde söz sözlemiştir.

Tuhafı şu ki bu Amerikalı başı da kel imiş, o kadar ki başında bir tel bile yokmuş.

Gilervil istintak olunurken sekiz kadınla evlenirken her birine verdiği isimleri ezberden sayamamış ve cebinden bir defter çıkararak defterden söylemiştir.

Kaçakcılık

Için denizaltı gemisi

Kaçakcılar dünyanın nerisinde olursa olsun sanatlarını yapmak için öyle vasıtalare müraciat ederlerki bunlara akil erdirmek bile zordur.Ne tekim Gümrük muhafızları bu kaçakcıların desisesini keşf etmişlerdirki şaşılacak bir şeydir. Kümrük deniz muhafızları uzrktan bir şeyin suya girüp çıktığını görmüşler bu karaltı yavaş yavaş yaklaşmış ve imdat deye bağırmış bilâhare bunun küçük bir kayık kar büyüklükte bir deniz aleti olduğu görünmüştür. Bu tahdilbahr kaçakcıların malı kaçırmaları için kullrdıkları vasıtalardan biri olduğu ve adamın bağırması ise deniz altı gemisine su girmeye başladığını görmüş olmasından ileri geldigi anlaşılmıştır.

Kocasını

Üç âşıkına kurban veren kadın!...

Bulgaristanın Lekirve köyünde Milan Mitofun karısının üç âşıkı varmış. Bir gece Milanın evde olmadığını zanneden âşıklar kadının penceresine gitmişler ve pencereyi vurmuşlar, Milan sokaga fırlamış, aralarında kavga başlamış, âşıklardan biri silâhını çekerek Milanı öldürmüş. Polis te gelerek üç âşıkla beraber kadını da zındana götürmüştür.

Son Telgraf Haberleri

Hakimleri

Tayın komisiyonu todlandı

Ankara 12 (Hususi)— Adliye vekâletinin gene hakimler kanunu mucibince teşekkül eden hakimleri tayın komesiyonu ilk toplantısını yapmıştır, Tayın komisiyonu karar listesi Birincikânunda neşredilecektir.

Müstahsil

Ihracatçılardan davacıdır

Ankara 13(Hususi) — Burhan Asaf bey bugün Hakimiyeti Milleyega zetesinde çıkan bir makalesinde İzmirdeki incir meselesi ve münakaşalarını tahsil ettikten sonra diyor ki :

Izmir müstahoili, ihracatcılardan açıkca davacıdır.

Bulgar

Vapor Şirketi Faaliyete Geliyor

Bulgar vapur şirketi Noterdam, Amsterdam, Anvers ve Hamborg ile Bulgar limanları arasında muntazam bir seyrü sefer hattı tesis etmiştir. Bunun için beş vapur tahsis olunacaktır.

Loiza ve Balkan vapurları işe başlamıştır. Daha üç vapur yeniden mübayaa olunacaktır. Bu vapurlar Bulgaristan mahsulüdü ihraç edeceklerdir.

Bu suretle Bulgaristanın ihracatı kolaylaştırılmış ve ucuzlaştırılmış olacaktır.

T. Piyangosu

[*Baştarafı 1 incide*]

8430	5011	9158	17234
10084	15342	10496	846
1315	12813	28311	14353
10233	1137	14527	14065
22527			

1000 Lira Kazananlar

22694	146	14726	23934
3665	22030	20294	10479

200 Lira Kazananlar

712	1881	1557	2396
3491	3524	4126	5521
5586	5829	6495	6487
6591	5685	7053	8039
8251	8501	10464	11860
14310	15765	16927	17503
19742	22722	22876	23942
1821	17263	11569	22097
23195	11383	11659	9915
22280	24909	6792	3250
19094	91690	16357	13327
23204	23441	22160	14923
23756	13371	14540	976
12749	3514		

70 lira kazananlar

12505	15596	18126	23018
648	15004	19210	14709
1384	12693	19837	3155
9980			

Bu tertipte hiç ikramiye ve amorti kazanmamış olanlara yeni tertibin ilk keşide bileti bedava verilecek kazaümıyanlar ayrica birer bu çok lira tesalli mükâfatı alacaklar.

Fransız Kabinesi

Suikastan Sonra Sarsıldı D. Nazırı M. Saro istifa etti

Paris, 12 [Radyo] — Marsilya suikastı, kabinede büyük sarsıntı hususle getirmiştir. Dahiliye Nazırı M. Alber Saro Başvekil M. Dumerge istifasını vermiştir.

Hariciye Nazırı M. Bartunun ölümü ve Dahiliye Hazırı M. Alber Saronun istifasile kabinede iki portföy eksilmiş oluyor. Bu vazitte kabinenin idame etmesine imkân olmadığı anlaşılmaktadır.

§ Paris, 12 (A.A) — Dahiliye Nazırı M. Saro istifa etmiştir. Emniyeti umumiye müdürü M. Barthoin ile Bouches Durhone Prafesia azledilmişlerdir.

⌘ ⌘ ⌘ ⌘ ⌘ ⌘ ⌘ ⌘

Sarkî Çin Demiryollarındaki Sovyet Memurları Yeniden Tevkif Olunuyorlar!..

Harbin 12 (A.A) — Şarki Çin demiryolu hizmetinde çalışan Sovyetlerin tevkifleri devam edilmektedir. Zabıta Umenpo istasyonunda üç kondektörü tevkif etmiştir.

Pogranichkaya istasyonunda istasyon muhasibi ile makasçı tevkif edilerek şimendüfer amelesi kulübüne götürülmüşler ve kapıları açmağa icbar edilmişlerdir. Kulüp binası bir Japon askerî kıtası tarafından işgal edilmiştir.

Mevkuflar bilâhare serbest bırakılmışlardır. Çünkü zabitlerin kendilerini tevkif etmelerinin sebebi münhasıran kulüp binasını işgal etmek idi.

şampiyonumuz

(Baştarafı 1 inci sahifede)

karşısında ümidin fevkinde bir oyun gösterdi Bu galibiyeti Altay takımı hiç yorulmadan kazandı.

Sökeliler İzmir şampiyonu Altayla finale kaldıklarından dolayı olan memnuniyetlerini gizliyememektedirler.

Final maçının çok heyecanlı olacağı şimdiden tahmin olunmaktadır. Bütün Uşak halkı bu maçın günü nü bekliyor.

Pazar günü yapılacak bu maçın neticesinden sonra finalist iki takım Pazartesi günü Izmire hareket edecek lerdir. Şampiyon Altaylıların bütün İzimr gençiliğine selâmlarını muhterem gazetenizin tavassutunu rica ederim.

Yerinde

Bir tayin ve terfi

Izmirde bulunduğu az bir müddet zarfında hazakatı ile pek çok vatndaşlarımıze unutulmayacak hizmetlerde bulunan degerli doktorlarımızdan Burhan beyin Gülhane hastahanesi cildiye mütehassıslığı vemüderrisligine tayine dildini memnuniyetle haber aldık Kıymetli doktorumuzu öz yürekten tebrik ederiz.

200,000 Lirayı kazanan

(9880) numaralı bilet gene Ali Kemal beyin (uğurlu) kişesinden satılmıştır. Bu bileti alan talihli vatandaşlarımızdan çullu oğlu hanında makineci Mevlit, Cako ve Ali efendileri tebrik ederiz.

[Siyasî Suikastlar]

makalede Hareket ordusunun Çatalcada toplanan miktarı 15,000 neferden ibaretti.

Fonder Golç Paşanın Alman gazetelerinde yazdığı bir iki makalede Türk ordusunun bu kadar küçük bir kuvvet tarafından bütün levazımatı ile birlikte Çatalcada bulunmasını askerlik noktai nazarında pep çok takdir ve tebriğe lâyik görmüştü.

Bazı Alman askerî mecmuaları da bu Hareket ordusununun gösterdiği harukulâde sür'atın Türkiyede o zaman mevcut nakliye ve sevk vasıtaları ile mümkün olamiyacağını iddia ederek münakaşaya girişmişler ve bazı muharrirlerde mütekabil bahislere bile tutuşmuşlardı !

8 Nisan çarşamba günü hürriyet ve meşrutiyet kahramanı büyük vatanperver Mahmut Şevket Paşa Hazretleri Selânikte ve komşu vilâyetlerde birçok mühim işleri gördükten ve her ihtimale karşı birçok takviye kuvvetleri hazırladıktan sonra Selânikten hareket ederek (9) nisanda umumî karargâha vasıl olmuş ve Edirnede, Manastır ve Selânikten gelen bütün gönüllüler ordusunun ve o sırada meşrutiyete sadık kalarak Ayastafanos önüne gelen Türk donanmasının şanlı kuvvetlerinin umum kumandanlığını deruhte etmişti. Donanmanın iltihak sarayı ve Abdülhamidi son derecede korkutmuş ve mürteciler ile saray halkının ve taraftarlarının maneviyatını mahvu perişan etmişti.